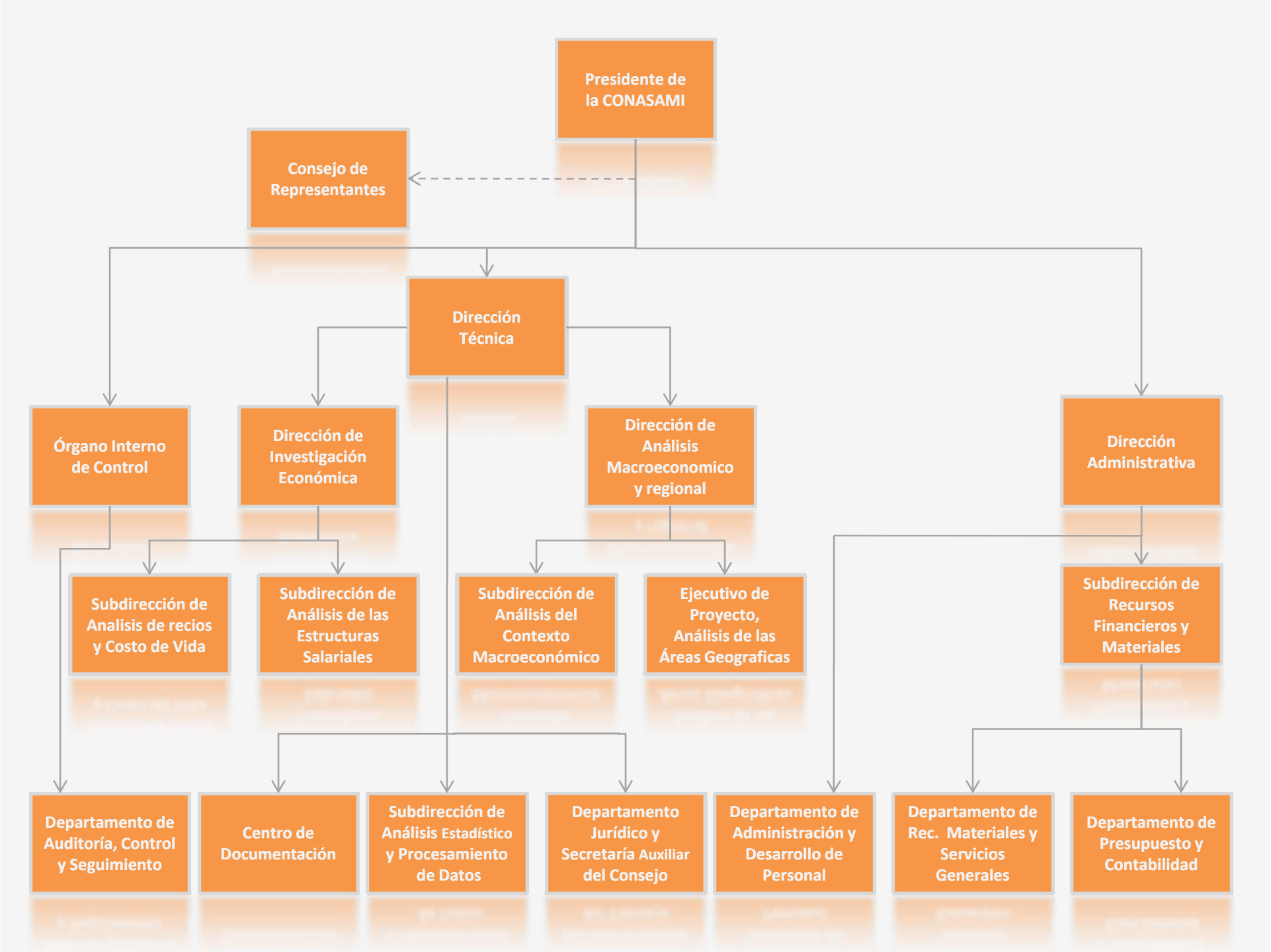
Presidente de la CONASAMI
Consejo de Representantes
Dirección Técnica
Órgano Interno de Control
Dirección de Investigación Económica
Dirección de Análisis Macroeconomico y regional
Dirección Administrativa
Subdirección de Analisis de recios y Costo de Vida
Subdirección de Análisis de las Estructuras Salariales
Subdirección de Análisis del Contexto Macroeconómico
Ejecutivo de Proyecto, Análisis de las Áreas Geograficas
Subdirección de Recursos Financieros y Materiales
Departamento de Auditoría, Control y Seguimiento
Centro de Documentación
Subdirección de Análisis Estadístico y Procesamiento de Datos
Departamento Jurídico y Secretaría Auxiliar del Consejo
Departamento de Administración y Desarrollo de Personal
Departamento de Rec. Materiales y Servicios Generales
Departamento de Presupuesto y Contabilidad